

### Ruta 36. Valverde de Leganés. Dolmen de Montes Calderón

LONGITUD: 0.257 kilómetros

DIFICULTAD: Baja

TIEMPO TOTAL: 10 minutos

TIEMPO PARADO: 2 Minutos y 30 segundos

VELOCIDAD MEDIA: 2.4 Kilómetros

ALTURA DE SALIDA: 340 Metros

ALTURA DE LLEGADA: 364 Metros

ALTURA MÁXIMA: 373 Metros

ALTURA MÍNIMA: 341 Metros

ASCENSO ACUMULADO: 25 Metros

TIPO DE RUTA: Lineal

Para acceder al dolmen, tomaremos la carretera que une Valverde de Leganés con Táliga y a 3 kilómetros y 700 metros dejaremos el vehículo en un descansillo (asfaltado si no recuerdo mal) fuera de la carretera.

A nuestra derecha veremos el cortijo de Montes Calderón.

Frente a nosotros una pared de piedra que tendremos que saltar y 30 metros adelante una segunda pared que también tendremos que saltar.

A nuestra izquierda tenemos un pequeño cerro al que tendremos que subir aunque no será necesario llegar hasta arriba ya que un poquito antes de llegar a la cumbre del cerro encontraremos el dolmen (encerrado entre maleza cuando yo lo visité en el año

2008). Para acceder sin problemas hasta el dolmen debemos contar con el permiso del propietario por lo que sería conveniente acercarnos al cortijo antes de subir al dolmen. En mi caso, además tuve la fortuna de que me indicaron muy bien como llegar al dolmen ya que al estar entre maleza puedes estar junto a el y no verlo.

La vuelta la haremos por donde vinimos.

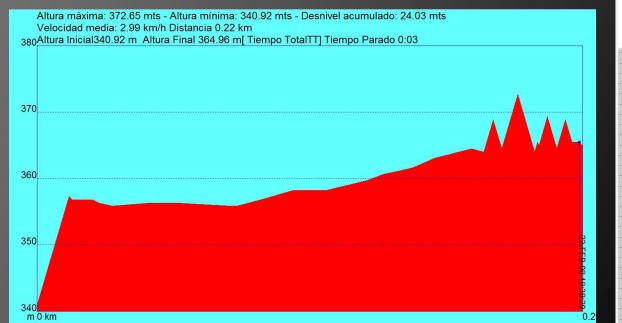
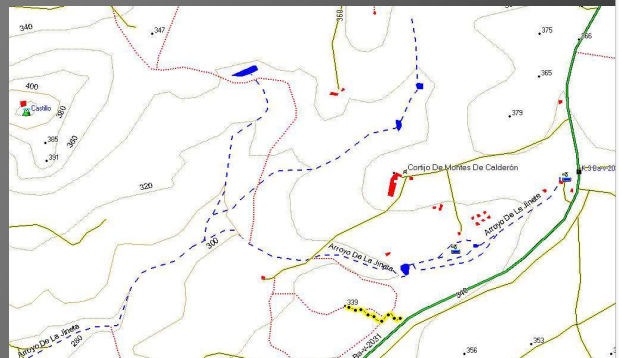

Dolmen de Montes Calderón