

**Ruta 6 Hornachos. Camino de Hornachos a Higuera de la Serena, vereda del pozo del Gitano, sesmo de la Sierra, camino de los puertos y Trocha de Zalamea de la Serena y colada del Puerto Palomas**

LONGITUD: **25.33 Kilómetros**

DIFICULTAD: **Media**

TIEMPO TOTAL: **2 horas y 9 minutos**

TIEMPO PARADO: **33 minutos**

VELOCIDAD MEDIA: **12 KILOMETROS**

ALTURA DE SALIDA: **508 METROS**

ALTURA DE LLEGADA: **508 METROS**

ALTURA MÁXIMA: **588 METROS**

ALTURA MÍNIMA: **442 METROS**

DESNIVEL ACUMULADO: **324 METROS**

Circulamos por el camino de Hornachos a Higuera de la Serena que es a su vez la Colada del Puerto Palomas, y 2 kilómetros y 250 metros más adelante abandonaremos el asfalto que llevamos, para tomar el camino que sale a nuestra derecha y por el que comenzaremos a rodear la sierra.

2 kilómetros y 600 metros más adelante pasaremos junto a un pozo que veremos a la izquierda del camino y 690 metros más adelante el camino gira a la derecha.

Continuamos adelante y cruzaremos 820 metros más adelante el arroyo de los Pilonos y 270 metros después abandonaremos el camino que llevamos y tomaremos en la bifurcación el que encontramos a la derecha.

950 metros más adelante y tras pasar junto a una casa llegaremos a un cruce y tomaremos el camino a nuestra derecha.

El camino que tomamos es una vereda, la vereda del pozo del Gitano, que ya la conocemos del paseo que hicimos en la anterior ruta.

Subiremos por la vereda 1 kilómetro.

Vamos a iniciar el paseo en la carretera que une Puebla de la Reina con Hornachos.

En el kilómetro 11 en el sentido a Hornachos, veremos a nuestra izquierda un camino y desde ahí saldremos (allí hay un cartel).



Cortijo y ermita de "Los castillejos"

A esa distancia veremos a nuestra izquierda un camino y lo tomamos. Se trata del Sesmo de la Sierra.

Por este camino que va a ir rodeando la sierra vamos a circular durante 2 kilómetros y 600 metros. Ahí y tras pasar una pequeña charca, el camino gira a la derecha y continúa subiendo. Pasaremos junto a un bonito y cuidado cortijo, el cortijo de Castillejo que tiene también adosada una pequeña ermita.

Continuamos avanzando por el camino y 1 kilómetro y 400 metros más adelante llegaremos a un cruce y tomaremos el camino a la derecha.

460 metros después llegamos a un nuevo cruce y nuevamente tomaremos el camino a nuestra izquierda (por el de la derecha cruzaremos la sierra).

El camino que tomamos a la izquierda es el camino de los Puertos y Trocha de Zalamea de la Serena.

675 metros más adelante el camino gira a la derecha y tomaremos la cara de la sierra en la que se encuentra la localidad de Hornachos.

Sin desviarnos del camino que rodea esta parte de la sierra, vamos a avanzar durante 5 kilómetros y 500 metros, accediendo a Hornachos por la calle San Francisco (junto a la ermita), continuando por la calle Ros de Olano, calle Tellada y calle Constitución por la que accederemos a la carretera, tomándola a nuestra derecha, llegando 830 metros más adelante al pilar de Palomas y continuando adelante. 2 kilómetros y 700 metros y habremos llegado al destino.

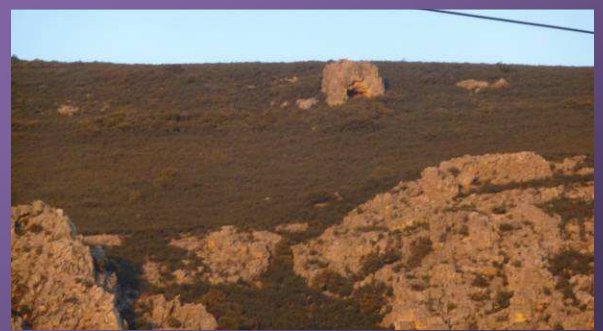

Cueva Marrecia

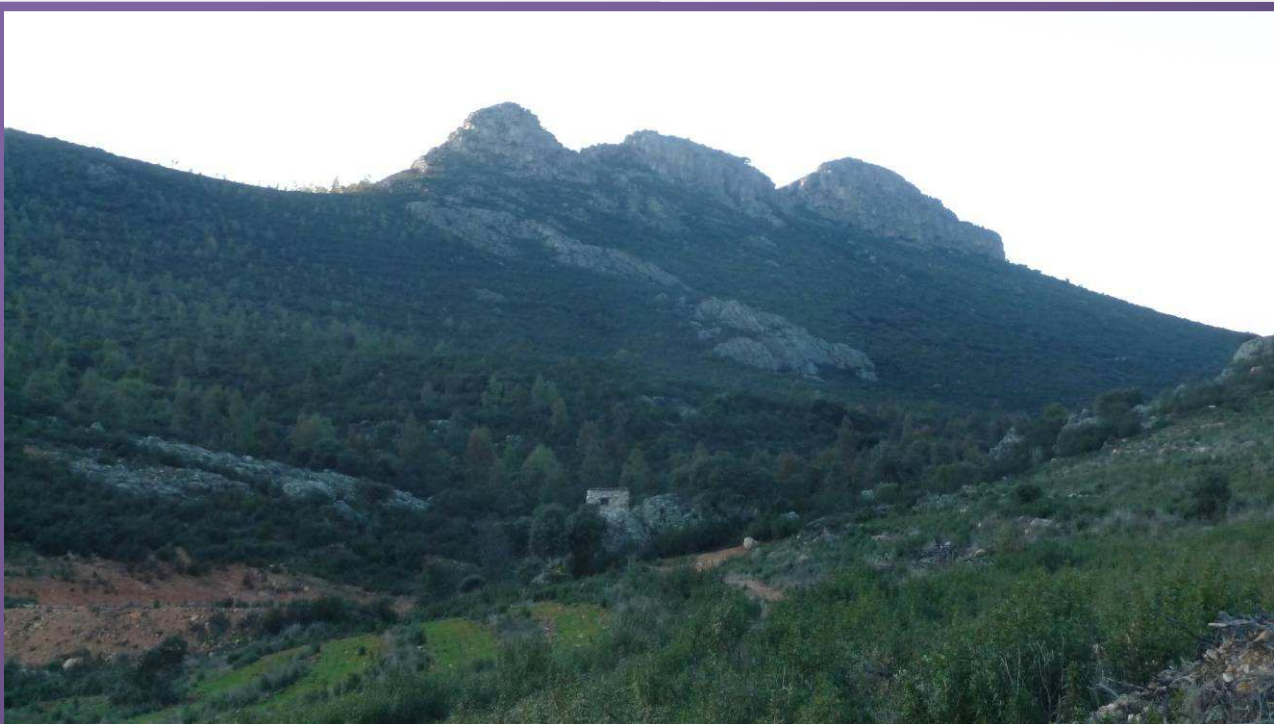

Sierra de Hornachos



## Mil caminos por Extremadura sin perderse

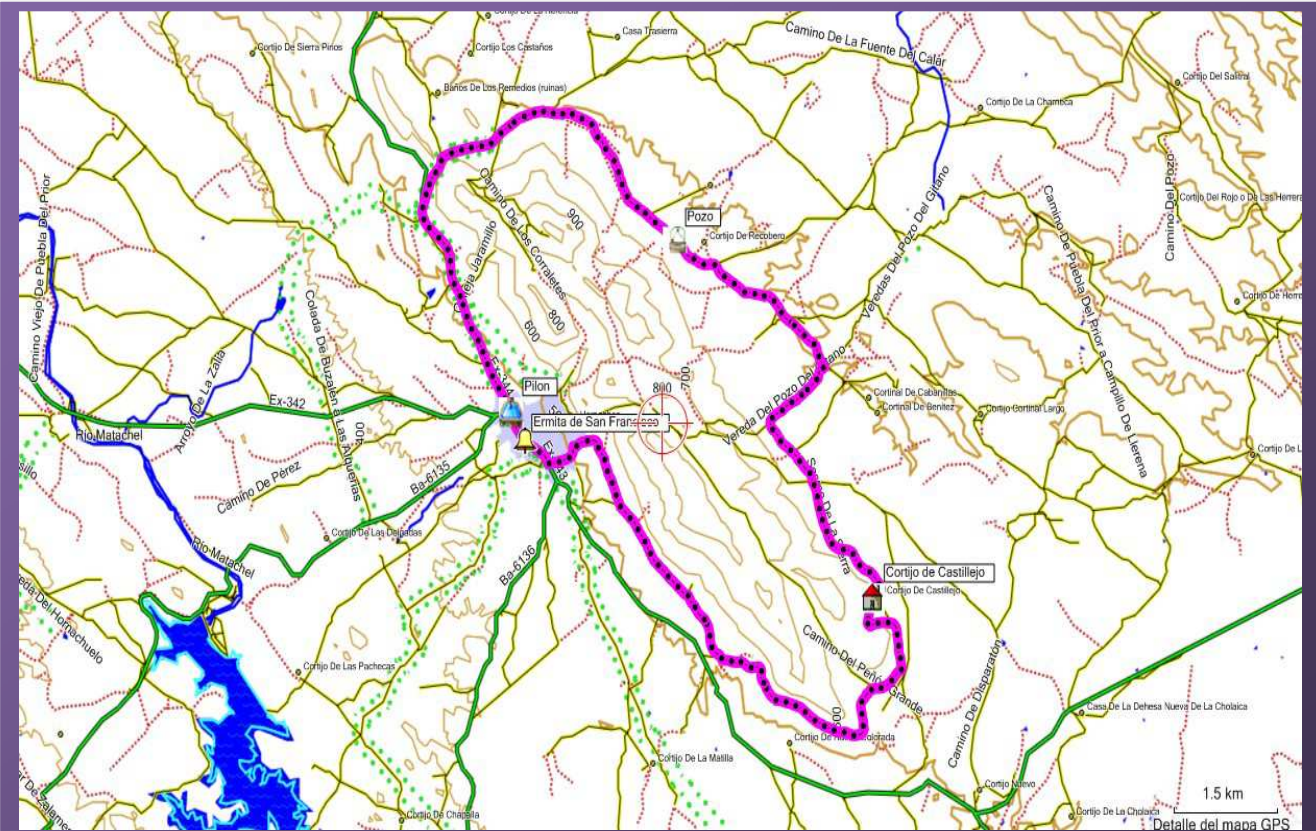

Mapa del paseo por la sierra de Hornachos

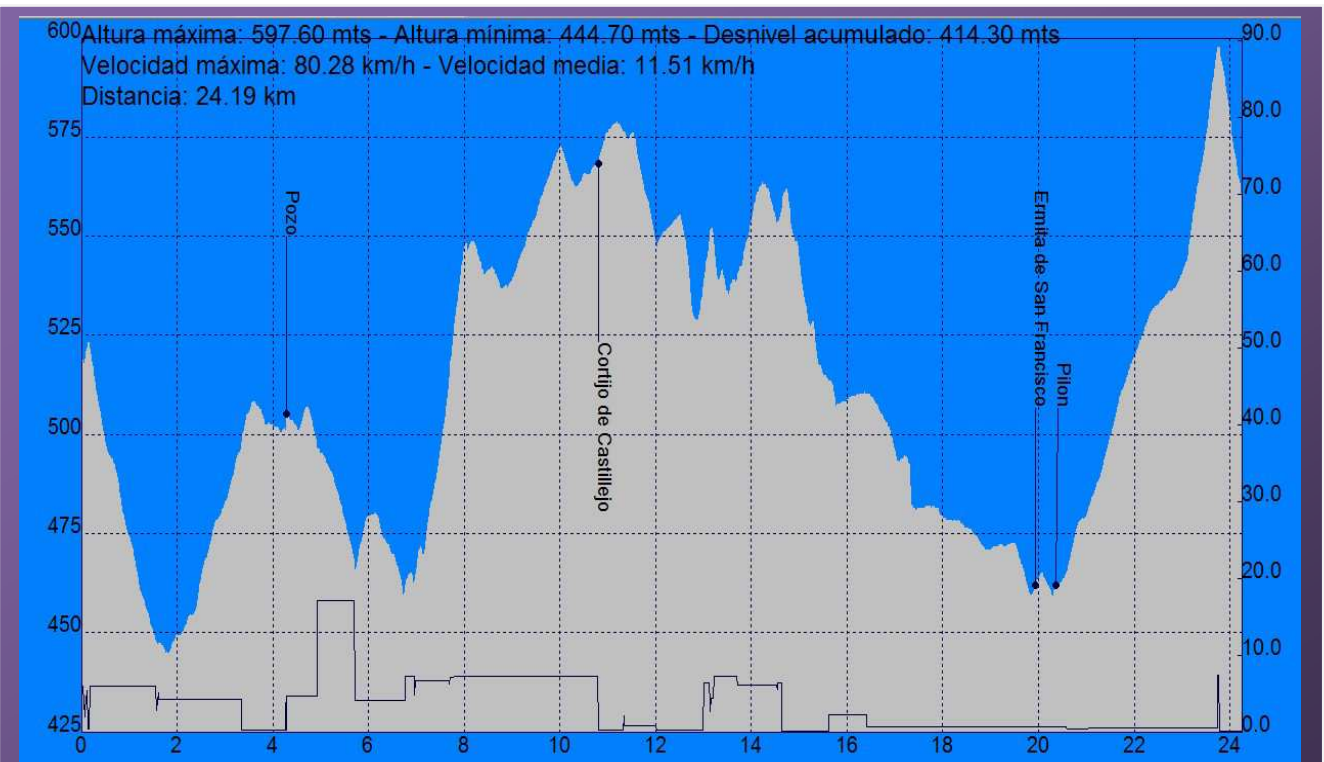

Mapa del paseo por la sierra de Hornachos