

Ruta 2 Cascada del Chorrituelo en Ovejuela

LONGITUD: **2.1 KILOMETROS**

DIFICULTAD: **BAJA**

TIEMPO TOTAL: **44 minutos (solo ida)**

TIEMPO PARADO: **12 minutos**

VELOCIDAD MEDIA: **2,8 KILOMETROS**

ALTURA DE SALIDA: **610 METROS**

ALTURA DE LLEGADA: **690 METROS**

ALTURA MÁXIMA: **691 METROS**

ALTURA MÍNIMA: **603 METROS**

DESNIVEL ACUMULADO: **71 METROS**

El recorrido parte de la localidad de Ovejuela. Lo iniciaremos en el Centro de Interpretación de la Miel y tomamos dirección a la iglesia, siguiendo el camino que sale en su costado derecho. Tras andar 380 metros habremos llegado a la piscina natural, pudiendo optar por seguir de frente siguiendo el curso del río a la derecha, o cruzar el puente y tomar el sendero a la izquierda que seguirá el curso izquierdo del río.



Camino del Chorrito

Tras andar 350 metros, tendremos que cruzar el río Ovejuela y tomaremos una prolongada subida. Unos metros más adelante volveremos a encontrarnos con el curso del río Ovejuela que ya no abandonaremos hasta encontrarnos 850 metros más adelante con el Chorrituelo y la piscina natural que forma la cascada, donde podremos bañarnos en sus limpias y frías aguas si el tiempo lo permite.

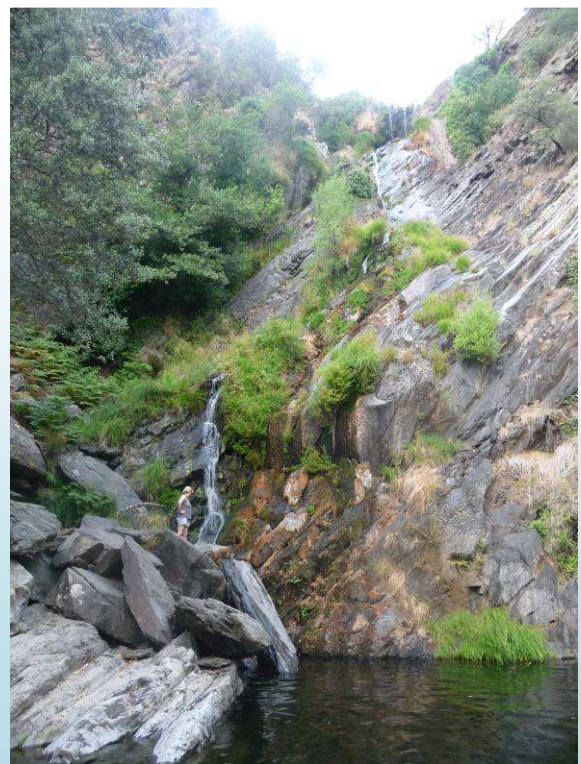

Chorrito de Ovejuela

RECURSOS TURÍSTICOS

Ovejuela: Ruinas del Convento de los Ángeles. Puente de los machos. Chorrituelo. Piscina natural. Chorrito de los Ángeles. Centro de Interpretación de la Miel. Asentamiento Otulia. Cueva del Cardenal

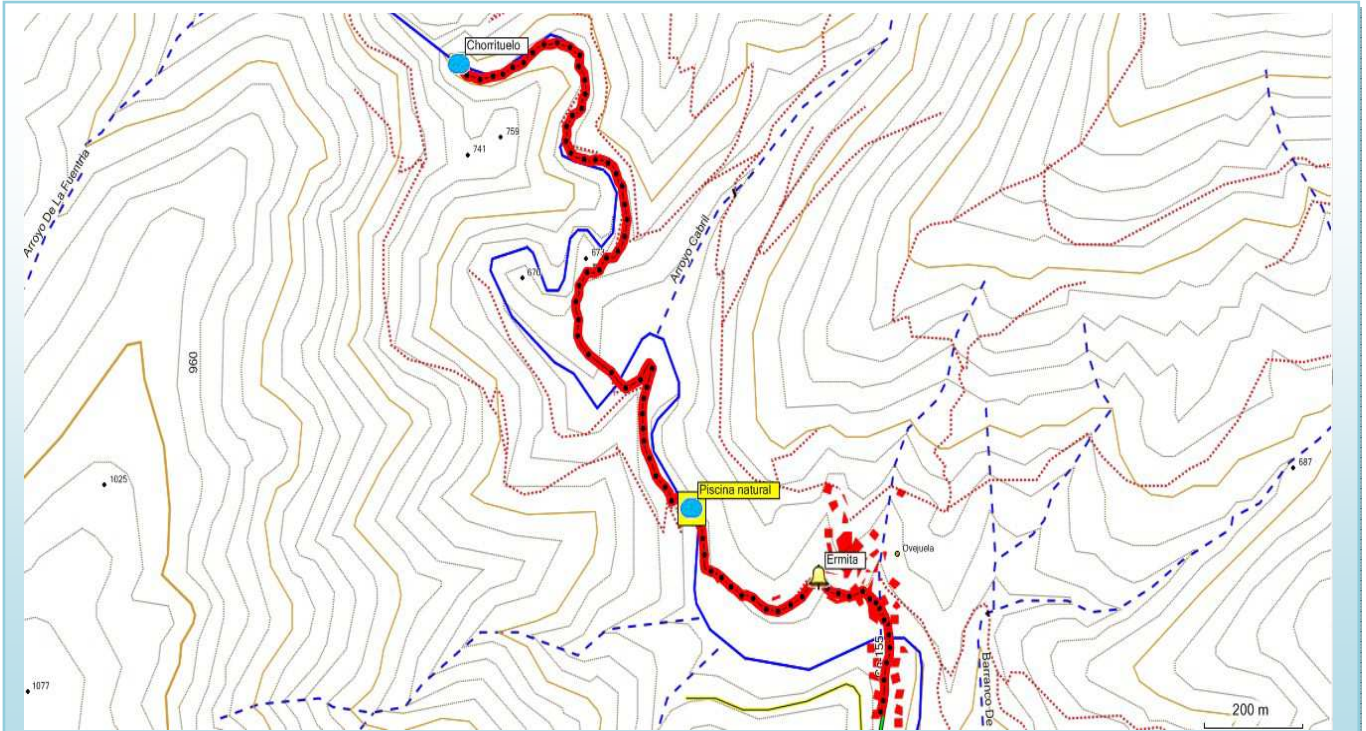

Mapa del camino al Chorrituelo en Ovejuela

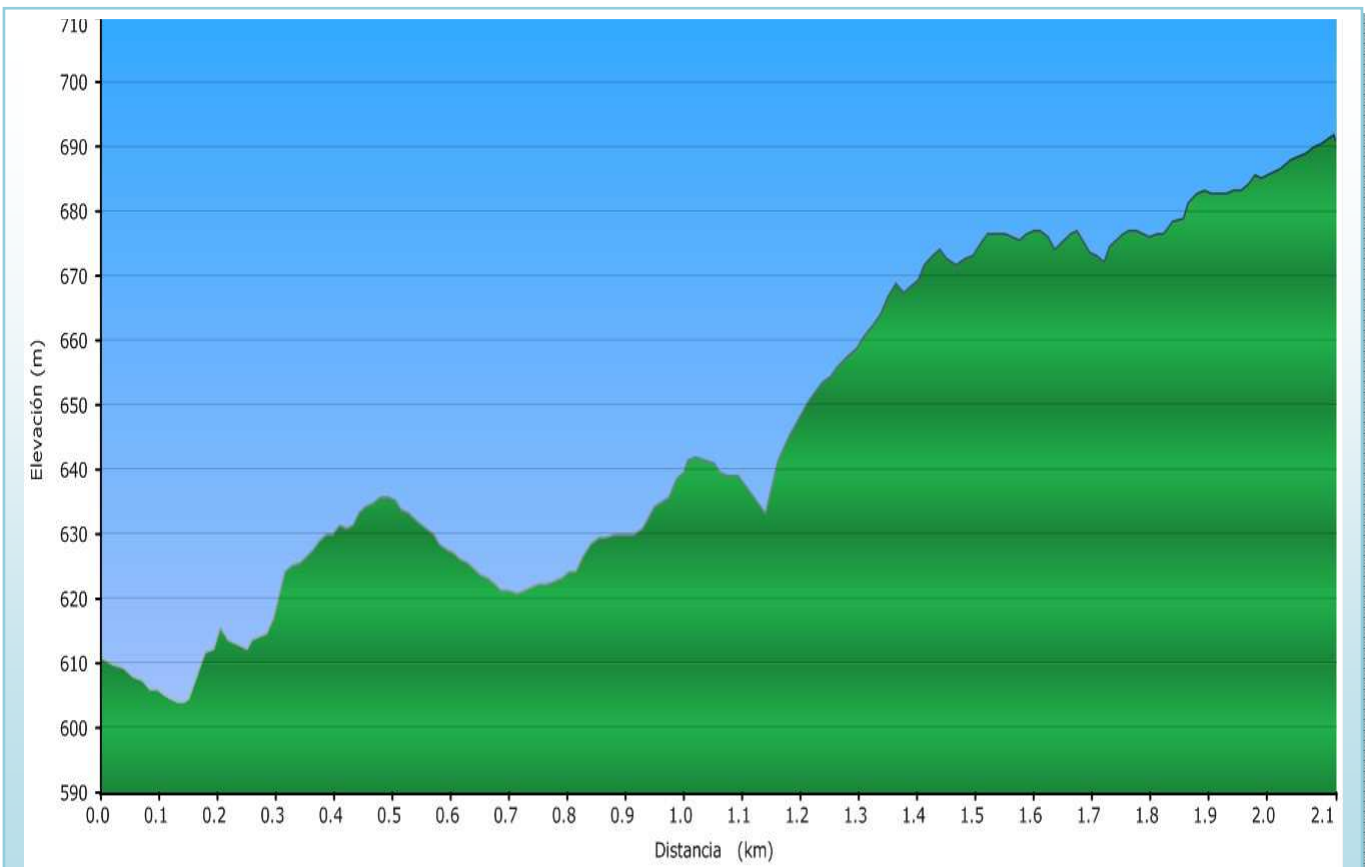

Perfil del camino al Chorrituelo en Ovejuela