

Ruta 17 "Garganta la Olla a Monasterio de Yuste"

LONGITUD: **5 Kilómetros**
 DIFICULTAD: **Baja**
 TIEMPO TOTAL: **1 Hora y 43 minutos**
 TIEMPO PARADO: **22 Minutos**
 VELOCIDAD MEDIA: **3'5 Kilómetros**
 ALTURA DE SALIDA: **579 Metros**
 ALTURA DE LLEGADA: **580 Metros**
 ALTURA MÁXIMA: **811 Metros**
 ALTURA MÍNIMA: **566 Metros**
 DESNIVEL ACUMULADO: **161 Metros**

La ruta la comenzaremos en la calle Chorrillo a la altura de la calle Toril.

Seguiremos toda la calle hasta llegar con la confluencia con la calle Doradilla. Más adelante tenemos la Travesía del Cementerio y al lado encontramos el puente de San Salvador que es un puente que se cita como romano de un solo ojo que cruzaremos e iremos por un sendero durante 280 metros hasta llegar a tomar la carretera que nos lleva al monasterio de Yuste.

Tomaremos la carretera y algo más adelante vamos a encontrar el mirador de la Serrana de la Vera. Una leyenda nos habla de ella: "La hermosa Isabel de Carvajal, de familia adinerada con una gran fortaleza y que gusta de cazar y de pasear por la sierra es seducida por un sobrino del

obispo de Plasencia, teniendo que ocultarse en la vecina sierra de Tormantos. Desde allí se venga de los varones a los que seduce y posteriormente mata. Va a ser un pastor el que escape y lo cuente a la justicia que captura a Isabel y la ahorca en Plasencia".

Una vez contemplada la vista de Garganta la Olla desde el monumento a la serrana continuaremos por la carretera. A los 173 metros dejaremos la carretera para tomar un sendero que sale a nuestra izquierda. El sendero lo tomaremos en subida y hacia la derecha. La zona por la que vamos a subir se conoce con el nombre de "Colmenera".

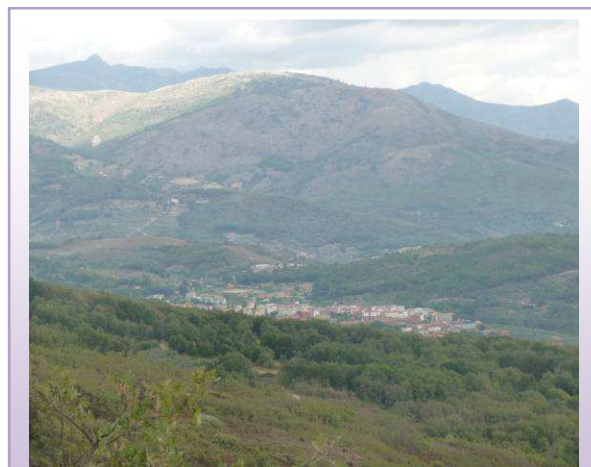

Cuacos desde la Loma de la Atalaya

Cuando llevemos 525 metros cruzaremos un arroyo que dependiendo de la estación del año llevará o no agua y 44 metros adelante cruza un camino que no tomaremos.

Seguiremos hacia arriba, encontrando más adelante unas pilas para beber el ganado, y posteriormente volveremos a cruzar el camino otras dos veces más (podríamos seguir el camino que estamos cruzando pero andaríamos mucho más) hasta llegar a la

Loma de la Atalaya, que será la parte más alta que encontraremos.

A partir de aquí comenzaremos a bajar. Para ello, tomaremos en bajada el camino del pantano que es el primero que encontramos a nuestro paso.

Este camino lo vamos a llevar durante 1 kilómetro y 400 metros, ahí abandonamos el camino y tomamos un sendero en el que tendremos que ir atentos para no confundirnos.

Tras andar 580 metros y cruzado el arroyo de Yuste habremos llegado al Monasterio.

RECURSOS TURÍSTICOS

Garganta la Olla: Conjunto Histórico Artístico. Casa de las muñecas. Casa de Postas. Casa de la Peña. Casa Carvajal. Museo de la Inquisición. Hospital de pobres y mendigos. Casa Gemelas. Cárcel. Iglesia de San Lorenzo (s. XVI). Plaza Mayor. Edificio Concejil (picota). Casa del Picapedrero. Casa mozas de fortuna. Barrio de la Huerta. Fuente del Chorrillo. Puente romano.

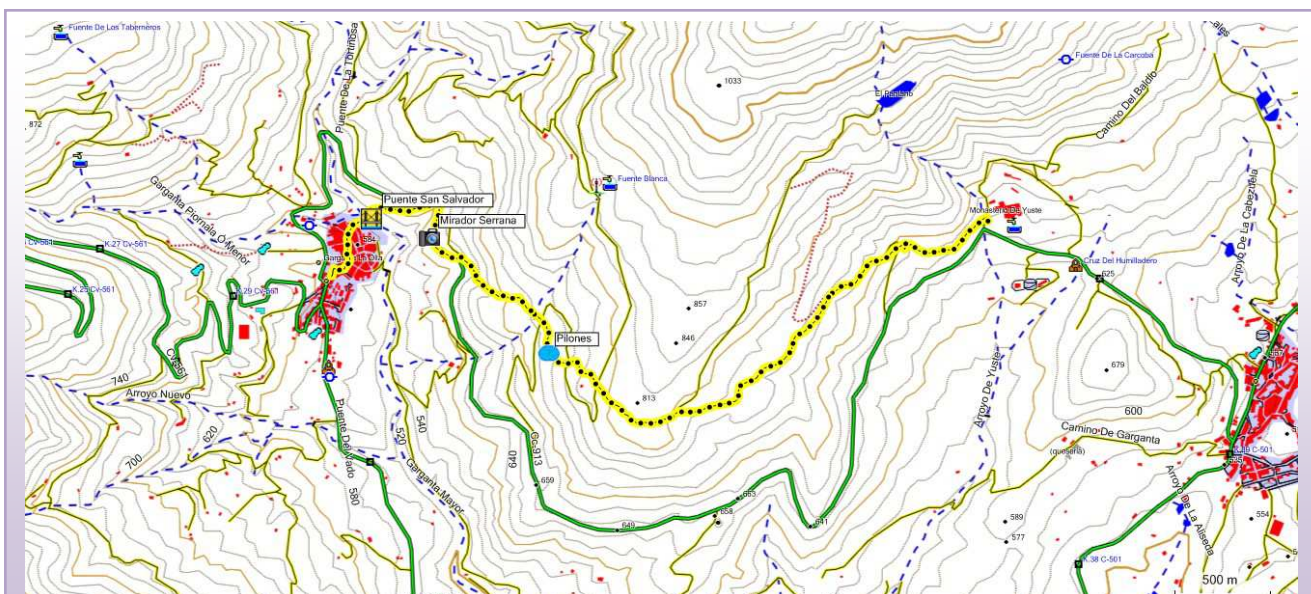

Mapa Ruta Garganta la Olla a Monasterio de Yuste

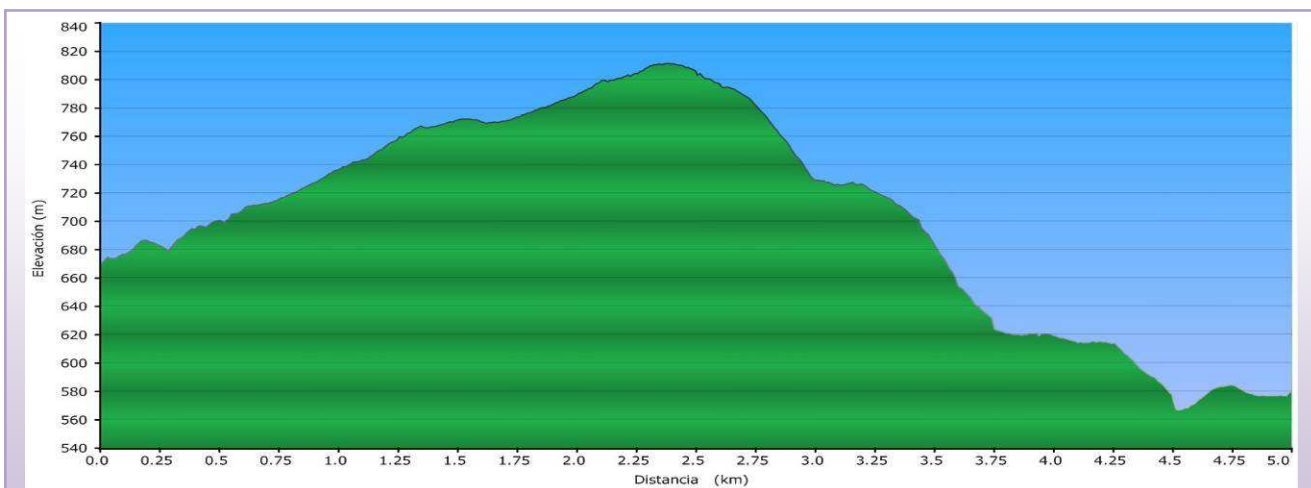

Perfil Ruta Garganta la Olla a Monasterio de Yuste