

Ruta 6 Ruta por el Castañar de Montánchez

LONGITUD: **5.6 Kilómetros**

DIFICULTAD: **Baja**

TIEMPO TOTAL: **1 horas 36 Minutos**

TIEMPO PARADO: **56 Minutos**

VELOCIDAD MEDIA: **3.5 Kilómetros**

ALTURA DE SALIDA: **786 Metros**

ALTURA DE LLEGADA: **786 Metros**

ALTURA MÁXIMA: **939 Metros**

ALTURA MÍNIMA: **769 Metros**

ASCENSIÓN ACUMULADA: **603 Metros**

Uno de los paseos más interesantes que podemos hacer por esta comarca sin duda es en el castañar existente en las afueras de Montánchez.

La salida la haremos como otras veces de la residencia León Leal en Montánchez. Se encuentra en la parte alta del pueblo al lado de las piscinas.

Encontramos ahí los carteles de las distintas rutas y desde ahí vemos un camino de subida a la derecha de la residencia por el que tiraremos.

Nada más empezar y una vez andados 380 metros, tomaremos un camino a la izquierda que al momento se divide en dos. Vamos a tirar por el que encontramos a la derecha conocido como camino de las vaquerizas que

vamos a llevar solamente 290 metros y que abandonamos por el que sale a su izquierda

A 428 metros, nos desviaremos por el camino que nuevamente sale a la izquierda y que es el camino de las Gargantas.

Este camino lo llevaremos 800 metros y justo ahí, abandonaremos el camino que traemos y nos introduciremos a la derecha por un bosque de castaños.



Parte del paso lo haremos por calzadas

Bajaremos el bosque de castaños por los distintos senderos que tiene. Cualquiera de ellos nos llevará 470 metros abajo hasta el camino de las Vaquerizas que tomaremos a la derecha hasta llegar de nuevo al principio del camino. Ahí podemos tomar dos caminos. Bien continuar hasta llegar de nuevo a la residencia León Leal, o tomarlo a la izquierda bajando 425 metros hasta llegar a un camino que cruza que tomaremos a la derecha. A 400 metros giraremos nuevamente a la derecha e iremos por la calle Granadilla Baja hasta el punto de partida.

SIERRA DE MONTÁNCHEZ Y TAMUJA

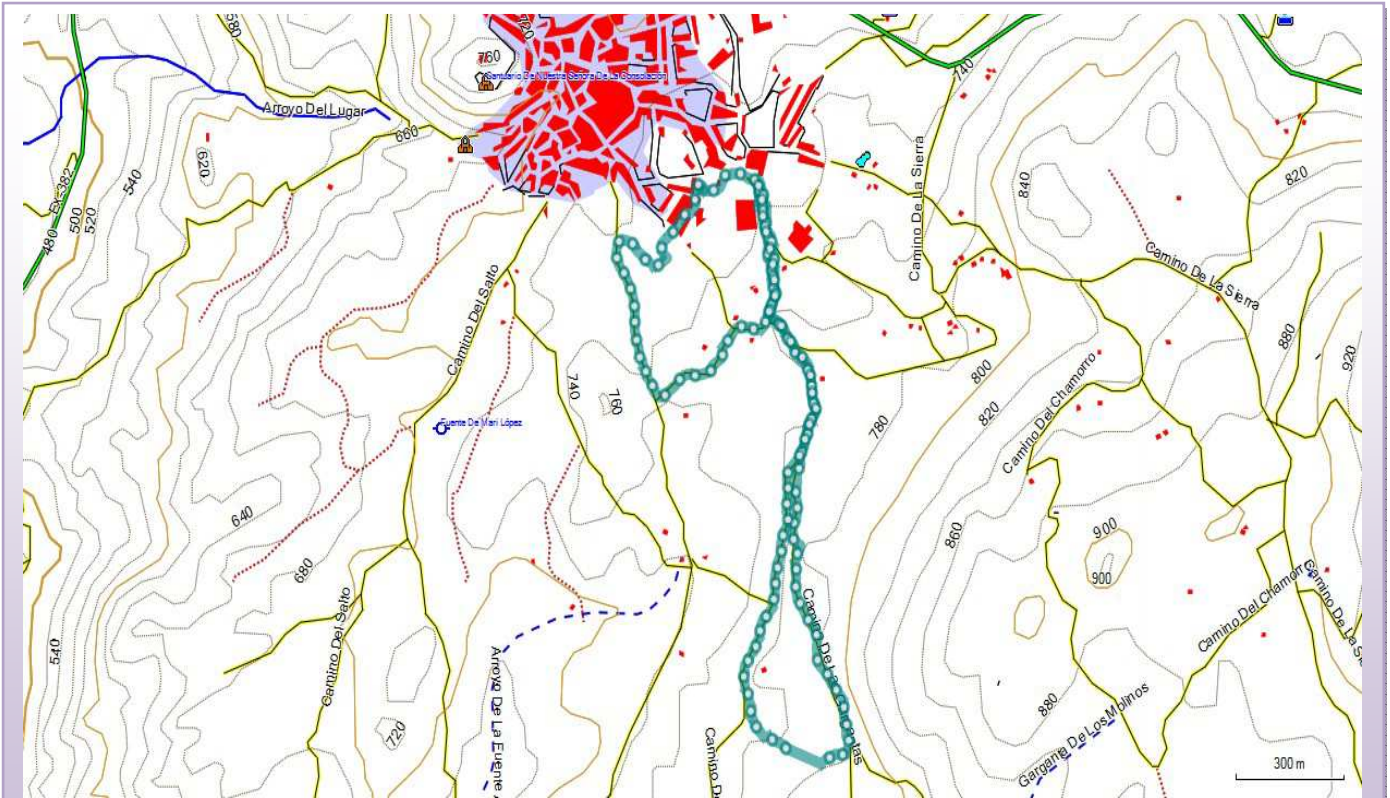

Mapa del paseo por el Castañar de Montánchez

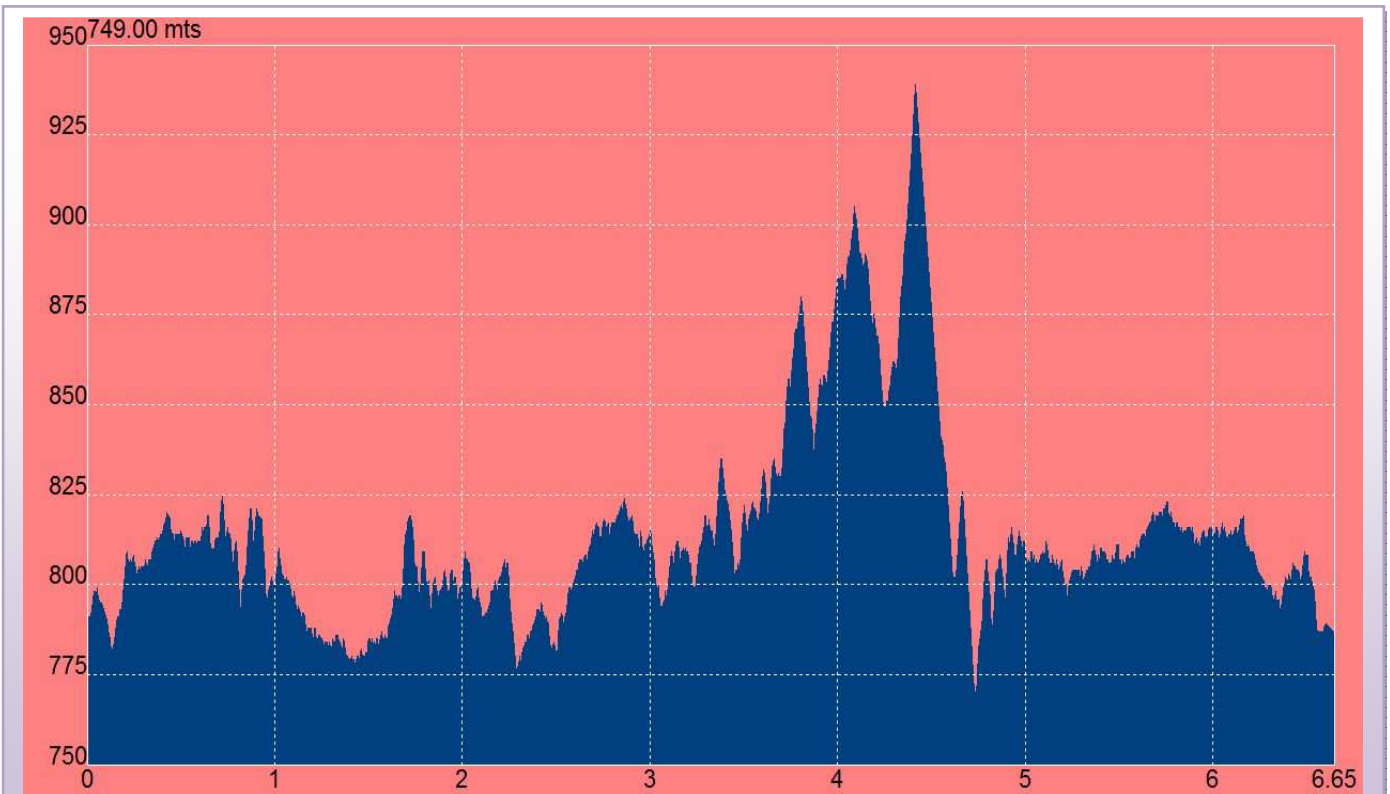

Perfil del paseo por el Castañar de Montánchez