

Ruta 20 De Tornavacas al puerto de Tornavacas por antiguo camino de Herradura

LONGITUD: **10.99 Kilómetros**

DIFICULTAD: **Baja**

TIEMPO TOTAL: **2 horas y 28 minutos**

TIEMPO PARADO: **35 minutos**

VELOCIDAD MEDIA: **4.4 Kilómetros**

ALTURA DE SALIDA: **872 Metros**

ALTURA DE LLEGADA: **872 Metros**

ALTURA MÁXIMA: **1282 Metros**

ALTURA MÍNIMA: **862 Metros**

ASCENSIÓN ACUMULADA: **438 Metros**

Iniciamos el paseo al inicio del pueblo, entre las calles Piscina y Real de Abajo y tomamos carretera arriba.

A 320 metros nos desviamos por la calle gargantilla Cubo y 100 metros después tomamos la avenida de la Constitución por la que continuamos hasta la iglesia y de ahí continuamos por la calle Real de Arriba hasta el puente medieval que cruzaremos.

Continuamos por la calle y encontramos 270 metros después una fuente, continuando adelante.

50 metros después la calle gira a la derecha Y 120 metros después llegaremos al cruce con el camino a la ermita de Santa maría que tenemos recogida en la ruta 7 de esta comarca. Nosotros continuamos adelante, tomando el camino de herradura que nos llevará al puerto de Tornavacas.

A 1 kilómetro y 100 metros llegamos junto a la carretera y tomamos el camino que sale a la derecha.



Tornavacas y Valle del Jerte

370 metros después pasaremos por una pequeña charca y 300 metros adelante volvemos a tocar la carretera aunque continuaremos por la vereda que llevamos.

Metros después llegaremos al arroyo de las Tejeas por el que vamos a ir paralelos (pasaremos por una charca) hasta llegar arriba del puerto.

Nos encontramos en el límite del parque regional de la Sierra de Gredos.

Por el camino a la izquierda llegaremos al puerto y al mirador desde el que se contempla todo el valle. La vuelta es conveniente hacerla por donde vinimos.

Mil caminos por Extremadura sin perderse

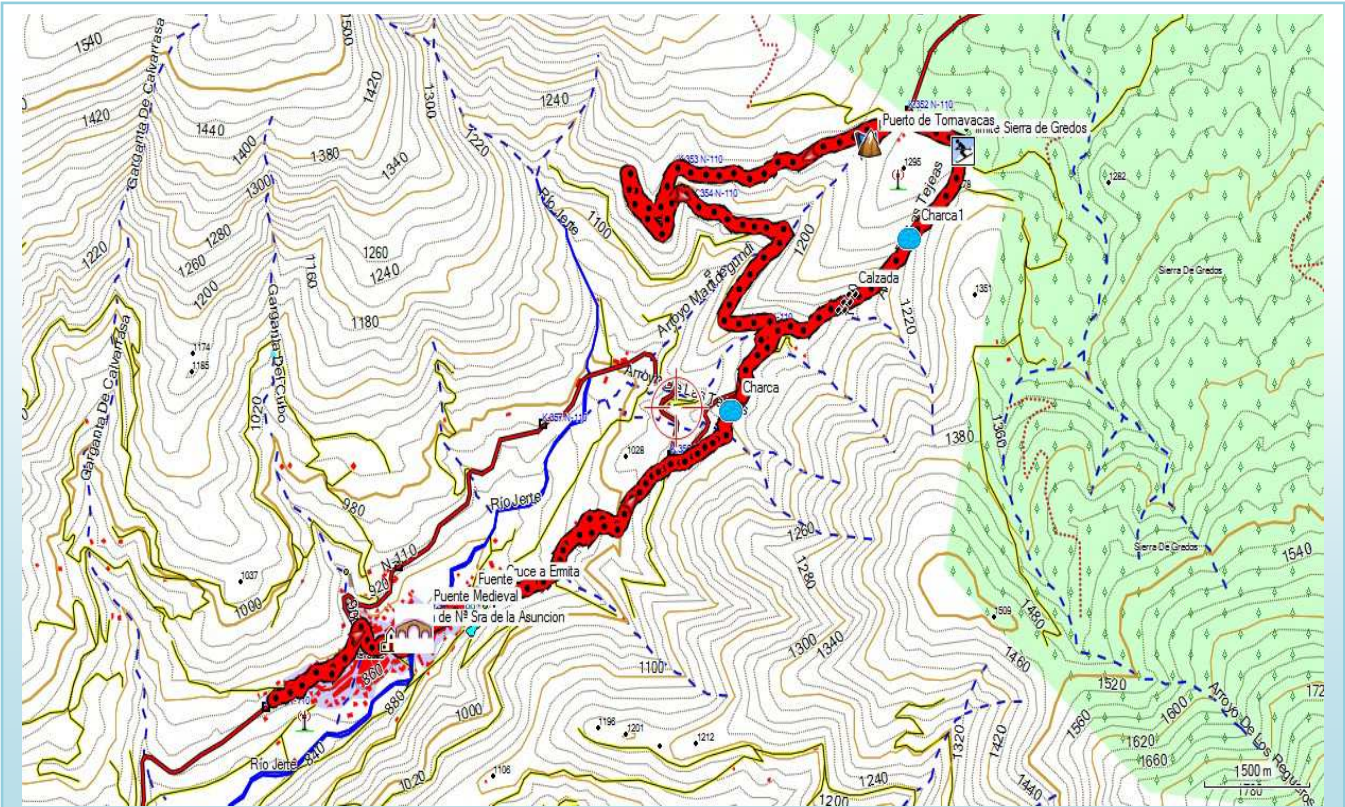

Mapa de la subida al puerto de Tornavacas por un viejo camino de herradura

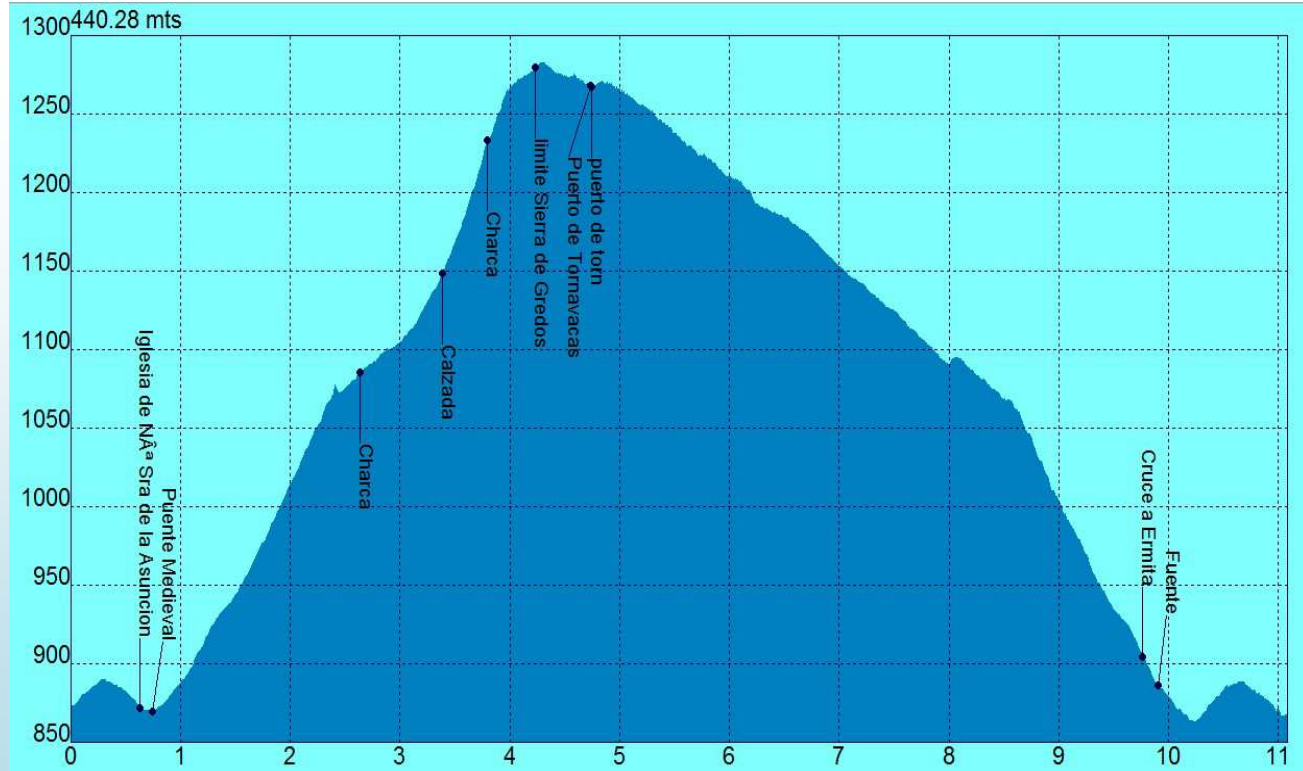

Perfil de la subida al puerto de Tornavacas por un viejo camino de herradura