

Ruta 6. Ruta de Isabel la Católica (Cañamero a Guadalupe)

LNM

LONGITUD: **20.21 Kilómetros**
DIFICULTAD: **Media-Baja**
TIEMPO TOTAL: **4 horas y 5 Minutos**
TIEMPO PARADO: **47 Minutos**
VELOCIDAD MEDIA: **4,9 Kilómetros**
ALTURA DE SALIDA: **587 METROS**
ALTURA DE LLEGADA: **587 METROS**
ALTURA MÁXIMA: **930 METROS**
ALTURA MÍNIMA: **583 METROS**
DESNIVEL ACUMULADO: **1760 METROS**
TIPO DE RUTA: **Lineal**

Vamos a comenzar la ruta en las afueras del pueblo. Al final de la Avenida de Cervantes y justo enfrente de la calle Berzocana sale un sendero conocido con el nombre de desfiladero del río Ruecas.

Bajamos por el sendero en dirección al río Ruecas y tomamos a la izquierda un caminito por el que iremos paralelos al Ruecas.

Nada más comenzar el camino veremos a nuestra derecha al lado de una represa, un molino conocido con el nombre de molino de Barbellido y que toma el nombre del arroyo que hemos traído en paralelo.

A nuestra izquierda a mitad de loma encontramos la cueva de Álvarez o de la Chiquita y el castro de Castillejos. Unos

metros adelante llegaremos a una segunda represa por la que cruzaremos al otro lado.

Ahí comienza un senderito que va a ir subiendo por la sierra y por el que llegaremos a la presa.

Tomaremos el camino a la derecha e iremos bordeando el embalse de Cancho del Fresno

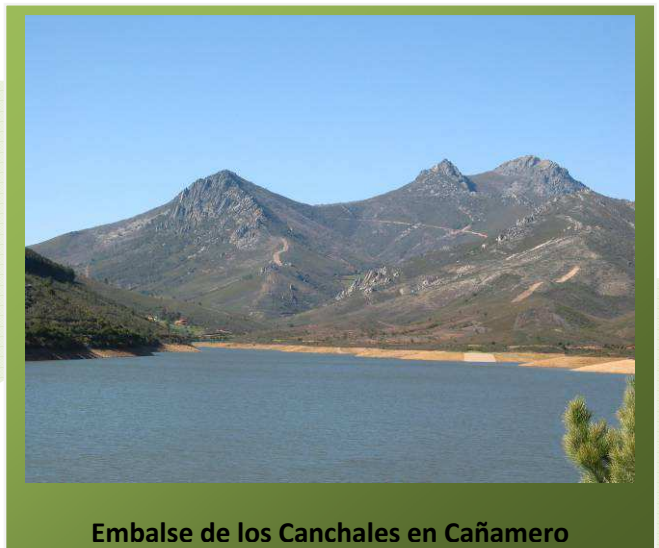

Embalse de los Canchales en Cañamero

durante 3 kilómetros. Tenemos que fijarnos bastante en un sendero que sale a la derecha del camino y que tomaremos.

Al poco de tomar el nuevo sendero, pasaremos junto a la cruz de Andrade. A su izquierda tenemos el abrigo de la Garganta del Medio.

La cruz de Andrade es una cruz conmemorativa puesta por Vicente, hijo de Santiago Andrada, que fue asesinado el 8 de febrero de 1844. En una placa podemos leer la siguiente inscripción:

"Honrado como tu, ¡Triste viajero!. Al pasar por este sitio solitario en medio del sendero por el puñal terrible del sicario,

hice el bien y a quien más con pecho fiero me envolvió de la muerte en la sudario; iruega por mí! Al pasar por mi camino y que otra sea tu suerte ... peregrino”.

Continuamos nuestro camino. La sierra por la que vamos a transitar es conocida con el nombre de Sierra del Águila. Nosotros vamos a ir encajados entre el collado del Ventosillo a nuestra derecha y el collado del Cancho de los Clavos a la izquierda.

Continuamos avanzando. Más adelante cruzaremos el collado de Pico Agudo.

Con anterioridad habremos pasado por el lugar conocido con el nombre de melonar de los Frailes.

Una vez pasado el collado, dejaremos a la derecha Pico Agudo.

Tras pasar Pico Agudo vamos a encontrar la ermita de Santa Catalina. Anteriormente encontramos un cruce de caminos que a la izquierda nos lleva a La Granja de Mirabel, reedificada hacia 1486 para descanso de los Reyes Católicos, con una portada del siglo XVII y que fue declarada Bien de Interés Cultural. A la derecha encontramos la cañada de Miramontes por la que podemos bajar a la ermita de San Blas a través del collado de Vallehermoso.

A la derecha de la ermita de Santa Catalina tiraremos por el camino que baja y que es el de Berzocana.

Este camino lo llevaremos durante 1 kilómetro y 900 metros hasta encontrar el camino de San Blas que se incorpora a nuestra derecha y desde ahí llegaremos a la carretera.

Podemos tomar a la izquierda y subir por la carretera lo que no tiene ninguna pérdida aunque yo recomiendo girar a la derecha y tomar la primera a la izquierda que es la calle Badajoz. Por ella subiremos, tomaremos la calle Charca y giraremos a la izquierda por la plaza Tres Chorros, arco del Tinte, calle Realejo de San Juan, calle Chorro Gordo y Plaza.

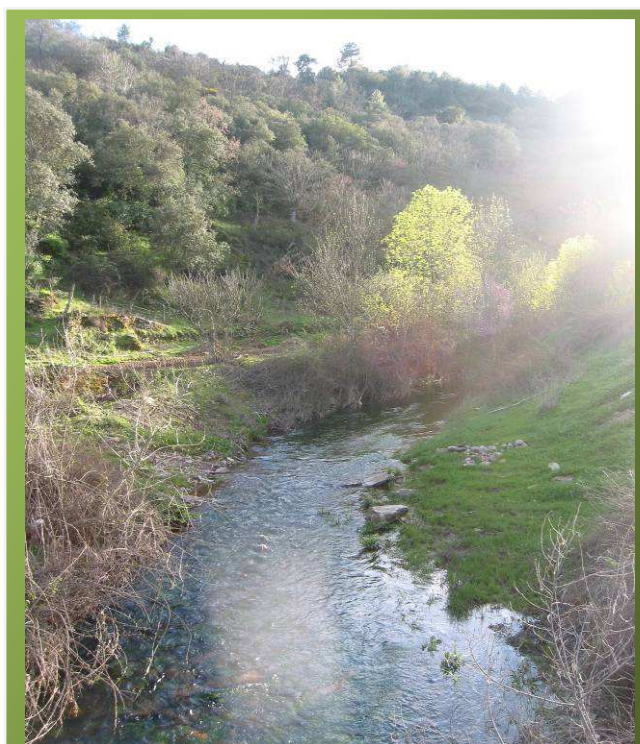

Arroyo del Guadalupejo



Villa de Guadalupe y Monasterio

Mil caminos por Extremadura sin perderse

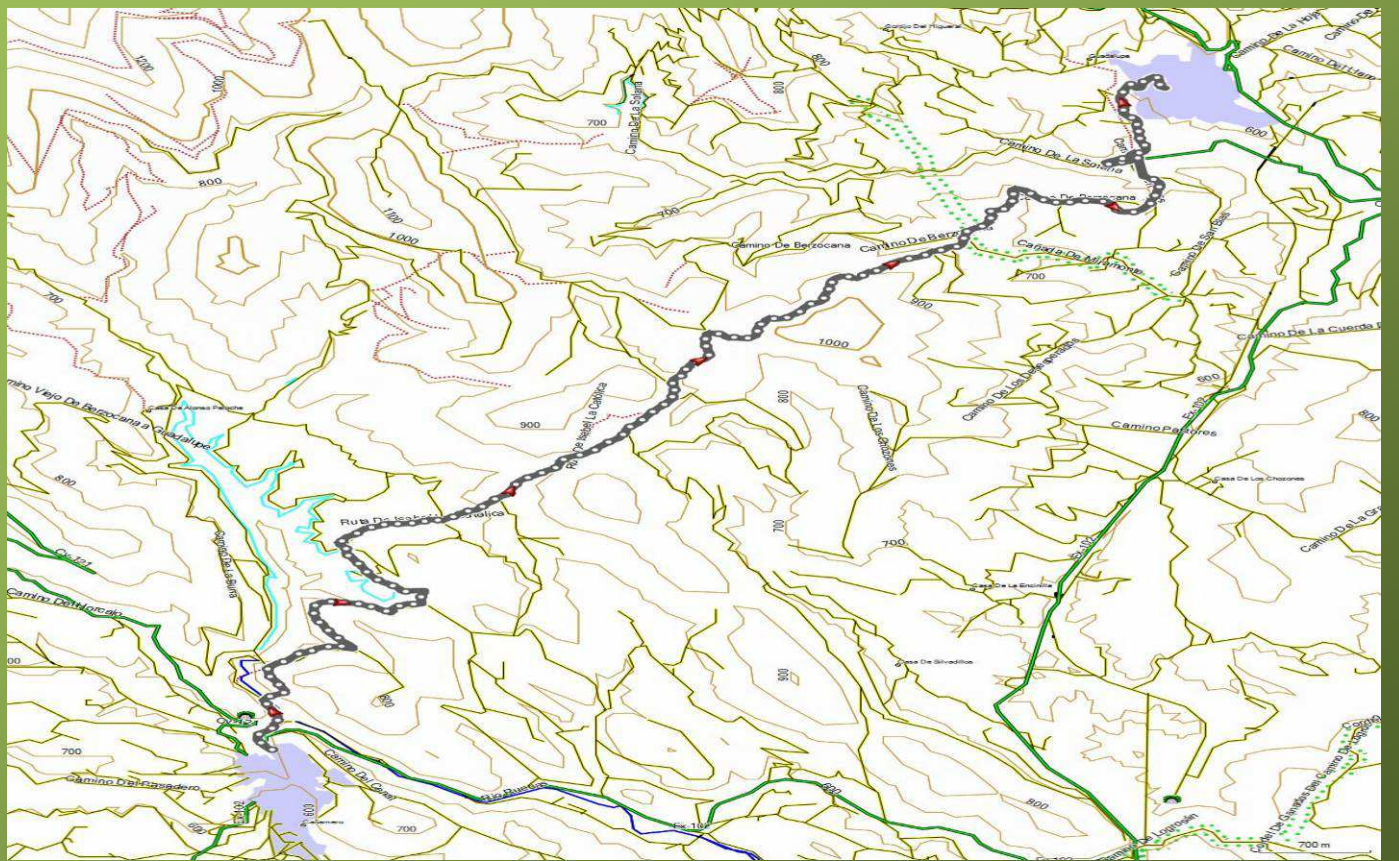

Mapa Ruta de Isabel la Católica

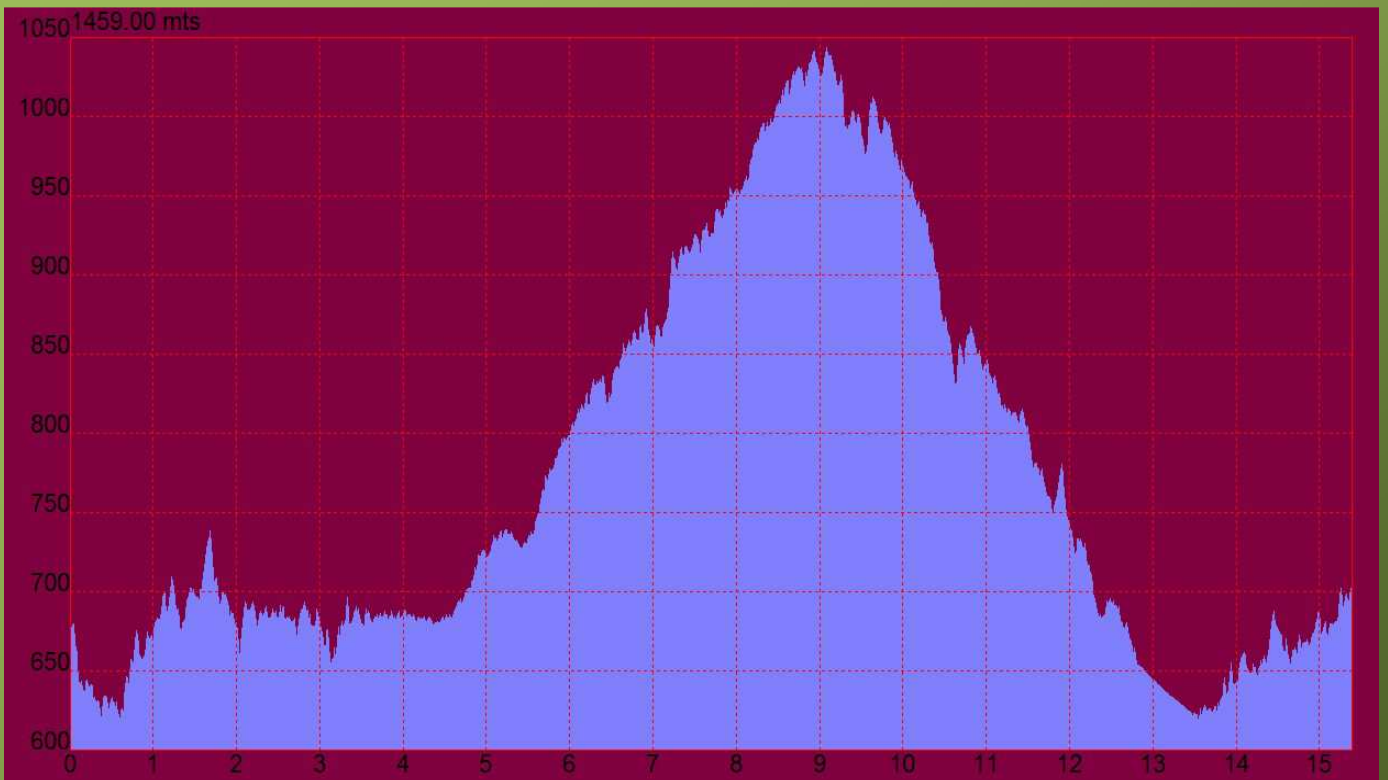

Perfil Ruta de Isabel la Católica